GEMEINDE
NEUHAUSEN AM RHEINFALL
CH-8212 Neuhausen am Rheinfall
www.neuhausen.ch

REVISION NATURSCHUTZINVENTAR 2016

Vorlage Einwohnerrat

Vom Gemeinderat Neuhausen am Rheinfall beschlossen am .....

Öffentliche Auflage vom ..... bis .....

Einschreiben an Betroffene vom .....

Namens des Gemeinderates

Der Präsident — Die Schreiberin

..... — .....

Dr. Stephan Rawyler — Janine Rutz

Genehmigt durch den Regierungsrat am .....

Der Staatsschreiber

.....

Dr. iur. Stefan Bilger

Winzeler + Bühl
Raumplanung und Regionalentwicklung
Rheinweg 21 | 8200 Schaffhausen

PLAN NR.

	Stand	Format	Gez.
213242/3	05-10-16	90 / 105	LH

Bürgin Winzeler Partner AG
Bauingenieure und Planer
8200 Schaffhausen | www.bwpag.ch

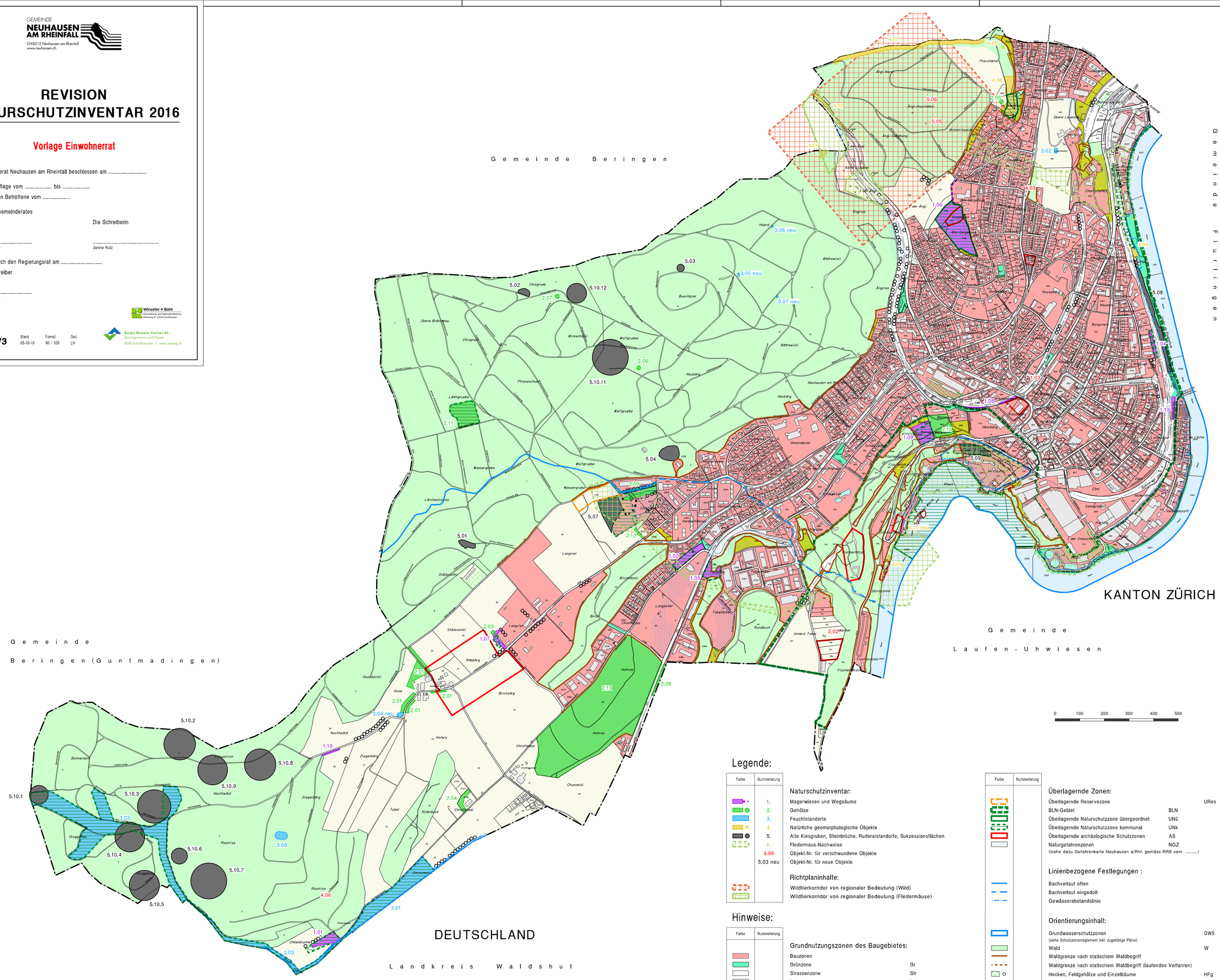

Legende:

Farbe	Nummerierung	
		Naturschutzinventar:
	1.	Magerwiesen und Wegsäume
	2.	Gehölze
	3.	Feuchtstandorte
	4.	Natürliche geomorphologische Objekte
	5.	Alte Kiesgruben, Steinbrüche, Ruderalstandorte, Sukzessionsflächen
	6.	Fledermaus-Nachweise
	4.06	Objekt-Nr. für verschwundene Objekte
	5.03 neu	Objekt-Nr. für neue Objekte
		Richtplaninhalte:
		Wildtierkorridor von regionaler Bedeutung (Wild)
		Wildtierkorridor von regionaler Bedeutung (Fledermäuse)

Hinweise:

Farbe	Nummerierung		
		Grundnutzungszonen des Baugebietes:	
		Bauzonen	
		Grünzone	Gr
		Strassenzone	Str
		Bahnzone	Bahn
		Grundnutzungszonen des Nichtbaugebietes:	
		Landwirtschaftzone	LW
		Freihaltezone	FR
		Bahnareal	BahnA
		Strassenareal	StrA
		Schutzzonen:	
		Gewässer	G

Farbe	Nummerierung		
		Überlagernde Zonen:	
		Überlagernde Reservezone	URes
		BLN-Gebiet	BLN
		Überlagernde Naturschutzzone übergeordnet	UNü
		Überlagernde Naturschutzzone kommunal	UNk
		Überlagernde archäologische Schutzzonen	AS
		Naturgefahrenzonen	NGZ
		(siehe dazu Gefahrenkarte Neuhausen a/Rhf. gemäss RRB vom .....)	
		Linienbezogene Festlegungen :	
		Bachverlauf offen	
		Bachverlauf eingedolt	
		Gewässerabstandslinie	
		Orientierungsinhalt:	
		Grundwasserschutzzonen	GWS
		(siehe Schutzzonenreglement inkl. zugehörige Pläne)	
		Wald	W
		Waldgrenze nach statischem Waldbegriff	
		Waldgrenze nach statischem Waldbegriff (laufendes Verfahren)	
		Hecken, Feldgehölze und Einzelbäume	HFg
		Hinweise:	
		Gemeindegrenze	
		Baugebietsgrenze	

N
W O
S

Geodaten des Kantons Schaffhausen